



RESIDENCIAS DE TIEMPO LIBRE 2023

- Se podrán solicitar las plazas sin ningún tipo de limitación de turno y residencia.
- Las solicitudes se tramitarán con las residencias directamente, siguiendo los medios, requerimientos y normativa que en cada una de ellas estén establecidos.

Ventajas exclusivas por estar afiliado/a a **CCOO** postal

RESIDENCIAS DE PLAYA



EL PUIG VALHOTEL (VALENCIA)

C/ Camino del Mar, s/n. 45540 El Puig (Valencia)
Tel.: 961 46 11 50 | reservas@valhotel.es | www.valhotel.es

Temporada alta turnos de verano: plazo de solicitud hasta el 30.04.2023.
Resto del año: sin plazo de solicitud, sujeto a disponibilidad.

El hotel se encuentra en primera línea de la playa, a 14 km de Valencia. Dispone de todos los servicios necesarios; wifi en todo el edificio, piscina (temporada), TV en habitaciones, servicio de cafetería, recepción 24 horas, parking, lavandería, parque infantil, pista de baloncesto, pimpón.

PANXÓN (PONTEVEDRA)

Rúa Cansadoura, 2. 36340 Nigrán (Pontevedra)
Tel.: 886 12 06 94 - 886 12 06 95 | rtlpanxon@xunta.gal

El plazo de presentación de solicitudes será de 10 días hábiles. El plazo empezará a computar desde el día siguiente de la publicación de la Orden en el DOG. Finaliza el día 2 de junio.

Situada en la playa de Patos de Nigrán, muy cerca de Vigo y Bayona. Para la temporada alta los turnos son de 9/10 días. Dispone de sala de TV y juegos, sala de cocinillas y cafetería.



RESIDENCIAS DE MONTAÑA



HOSTERÍA DEL HUERNA (ASTURIAS)

Lugar Riospaso, 41. 33628 Riospaso (Asturias)
Tel.: 985 49 64 14 | www.hosteriadelhuerna.es |
reservas@hosteriadelhuerna.es

Abierto el plazo. Las plazas se asignan por orden de llegada de las solicitudes.

Turnos de siete noches en régimen de media pensión.

Situada en la localidad de Riospaso, en pleno corazón de la Cordillera Cantábrica dentro del Parque Natural Las Ubiñas-La Mesa.

Dispone de restaurante de cocina regional y casera, terraza con vistas al valle del Huerna y TV en las habitaciones.

MORILLO DE TOU (HUESCA)

Carretera A-138, Km. 41,8. 22395 Aínsa (Huesca)
Tel.: 974 50 07 93 | info@morillodetou.com |
www.morillodetou.com

Abierto el plazo de solicitudes.

Turnos de 5 o 7 noches en media pensión del 11 de junio al 29 de septiembre.

A 4 km de la villa de Aínsa, puerta de entrada al Parque Nacional de Ordesa y Monte Perdido. Se trata de un antiguo pueblo deshabitado del Pirineo, rehabilitado como Centro de vacaciones por CCOO.



CARBALLINO (OURENSE)

Avenida del Parque, s/n. 32500 O Carballiño (Ourense)
Tel.: 988 27 02 00

El plazo de presentación de solicitudes de 10 días hábiles.

El plazo empezará a computar desde el día siguiente de la publicación de la Orden en el DOG. Finaliza el día 2 de junio.

Situada a las afueras de O Carballiño en un gran pinar. Dispone de sala de TV y juegos, cafetería y animación.

ORIHUELA DEL TREMEDAL (TERUEL)

Subida a la Ermita, s/n. 44366 Orihuela del Tremedal (Teruel)
Tel.: 978 71 40 26 | www.residenciadetiempolibre.es

Plazo solicitud abierto.

El período de apertura al público para la temporada 2023, será desde el 1 de abril hasta el 15 de noviembre

En la Sierra de Albarracín, a 35 km de Albarracín y 65 de Teruel. Dispone de salón de TV., cafetería, instalaciones deportivas, parque infantil, aparcamiento.

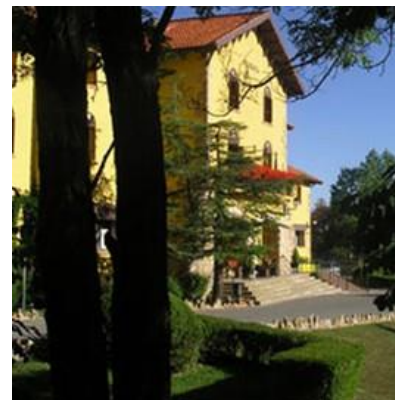

¡CONSULTA NUESTRA WEB CON NOVEDADES! <http://servicios.ccoo.es>